

SANDONATO

CONSULTORIO FAMILIARE

accreditato A.S.L. di Bergamo



Carta dei Servizi



Cos'è il Consultorio Familiare

Il Consultorio Familiare è un luogo che offre interventi di tutela e di prevenzione della salute del singolo.

In modo particolare è attento alla donna, in relazione alle tappe fondamentali della sua vita: età evolutiva e adolescenza, fecondità e maturità, relazioni di coppia e familiari.

Le attività ed i servizi del Consultorio Familiare sono organizzati secondo il lavoro d'équipe, in cui un gruppo di professionisti collaborano ed integrano il loro intervento. Il fine è garantire la tutela della salute psico-fisica della popolazione e promuovere attività di prevenzione.

Il Consultorio Familiare Sandonato è una struttura socio-sanitaria accreditata dalla Regione Lombardia DGR n. 7/21294 del 18/04/2005 e autorizzata dall' ASL di Bergamo con atto deliberativo n. 138 dell' 8/03/2006

Obiettivi del Consultorio Familiare

- Fornire alle famiglie gli strumenti sanitari, sociali e psicologici necessari per affrontare i cambiamenti che il ciclo di vita offre.
- Fornire informazioni al fine di favorire scelte consapevoli.
- Accogliere i disagi manifestati dall'individuo, dalla coppia e dalla famiglia su questioni non ancora sfociate in situazioni di significativo disagio.
- Proporre attività promozionali di prevenzione ed educazione alla salute psico-fisica sulle aree del percorso nascita, adolescenza e menopausa.
- Promuovere il consultorio come luogo per conoscere meglio il proprio corpo, le sue potenzialità e le sue capacità di relazione per vivere la sessualità e la maternità consapevolmente.
- Creare una rete di sostegno alle relazioni familiari presenti e future; stimolare un rapporto tra gli utenti, favorendo uno scambio di esperienze attraverso piccoli gruppi.





A chi è destinato il Consultorio Familiare

Possono accedere al Consultorio Familiare singole persone, coppie, famiglie e le agenzie educative (scuola, centri di aggregazione giovanile, etc.).

Come si accede al Consultorio Familiare

L'accesso è diretto, tramite appuntamento.

Non è necessaria la richiesta medica, ad eccezione del servizio di Pap-Test e di Ecografia.

La segreteria del Consultorio è aperta tutti giorni, dal lunedì al venerdì, dalle ore 9.00 alle ore 13.00.

Per prenotazioni telefoniche contattare il n. 035 4185436.

La struttura

Il Consultorio Familiare è collocato all'interno di un complesso, dove trovano spazio altri servizi socio-sanitari:

Centro Diurno Integrato, Casa di Cura, Uffici A.S.L., Servizi Sociali Comunali, Studi dei Medici di Base.

Il Consultorio Familiare si trova al primo piano e vi si accede direttamente da via Cavour 6/A.

Sul retro dell'edificio, che ospita il Consultorio Familiare, si trova parcheggio coperto e scoperto.



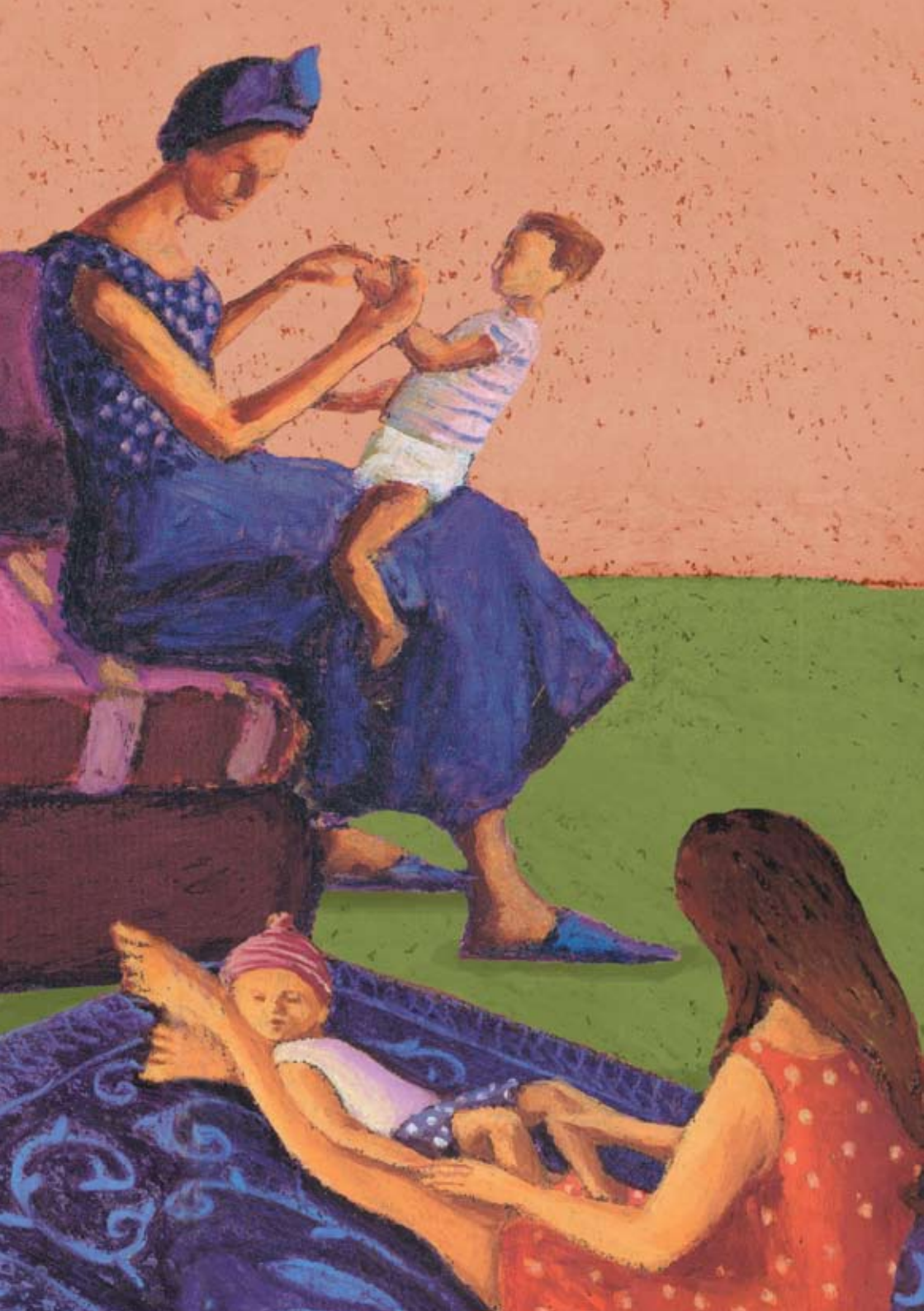

Prestazioni Offerte

- Consulenza **sociale** alla famiglia e sulle tematiche genitoriali
- Consulenza **psicologica** per l'età evolutiva e l'adolescenza
- Consulenza **psicologica** per il **singolo**, la **coppia** e la **famiglia** nelle diverse fasi evolutive o critiche
- Assistenza **sanitaria** e consulenza **psicologica** per la **donna in gravidanza** e nel post parto

- Servizio specialistico di **ecografia ostetrico-ginecologica** finalizzata alla tutela della salute riproduttiva e alla prevenzione.

- Consulenza **sanitaria, psicologica e sociale pre/post IVG**
- Consulenza **sanitaria e psicologica** alla donna nella fase della **menopausa**
- Consulenza **pre-concezionale**
- Consulenza sull'**infertilità**
- Consulenza **contraccettiva**
- **Pap test**

- **Incontri con l'ostetrica**: colloqui di **accoglienza** e consulenze brevi su **contraccezione, gravidanza, allattamento, menopausa**.

- **PerCorsi nascita**: Corsi parto, postparto, di sostegno all'allattamento.
- Gruppi **massaggio infantile**

- **Incontri di Educazione alla Salute**: Educazione sessuale nelle scuole, incontri con gli adolescenti del territorio, gruppi di incontro sulla menopausa, incontri rivolti alla popolazione su tematiche specifiche.

- **Spazio adolescenti**: nell'ambito del Consultorio Familiare nasce uno spazio dedicato agli adolescenti per rispondere alle esigenze affettive, relazionali ed emozionali dell'età adolescenziale.

- Consulenza sulle **adozioni**





Costi

Il Consultorio Familiare è una struttura accreditata secondo i criteri della Regione Lombardia.

L'accesso è gratuito.

Si richiede il **pagamento del ticket solo per alcune prestazioni** secondo le normative vigenti in materia.

Figure professionali che operano nel Consultorio Familiare

Psicologhe e psicologi, Assistente sociale, Ginecologhe e Ostetriche.

Reclami, note, suggerimenti

Gli utenti possono rivolgere note, reclami e suggerimenti utilizzando il modulo presente in segreteria ed inserendolo nell'apposito punto di raccolta.

Gestione dei dati e tutela della privacy

La legge n° 675/96 prevede la tutela delle persone rispetto al trattamento dei dati personali. In particolare i dati riguardanti lo stato di salute possono essere trattati solo mediante consenso dell'interessato. E' obbligo inoltre ad ogni professionista presente all'interno del Consultorio Familiare rispettare e rispondere al segreto professionale. La documentazione e i dati sensibili di ogni utente vengono conservati in ambiente chiuso ed accessibile solo ai professionisti coinvolti. L'utente viene informato, tramite sottoscrizione dell'apposito modulo, in merito alla modalità di trattamento dei dati personali.



Come si arriva al Consultorio Familiare

In autobus:

da Bergamo tramite il servizio TBSO e da Dalmine tramite i servizi TBSO e Locatelli, si scende alla seconda fermata di via Matteotti; a 50 metri, svoltando a sinistra, si imbecca via Cavour;

da Verdellino, Zingonia, Boltiere tramite il servizio della società Locatelli si scende alla fermata dopo la piazza centrale, all'imbocco di via Cavour;

da Brembate, Boltiere tramite il servizio TBSO, si scende sempre alla fermata dopo la piazza centrale, all'imbocco di via Cavour.

In treno:

da Bergamo o da Treviglio, fermata presso la stazione di Verdello e con l'autobus della società Locatelli si arriva al semaforo sulla statale 525, attraversata la quale si imbecca via Donizetti che conduce direttamente in via Cavour.

Con mezzi propri:

dall'autostrada A4, uscita Dalmine, all'uscita dell'autostrada seguire le indicazioni per Osio Sotto e in seguito le indicazioni specifiche del "Presidio Sociosanitario San Donato"





SANDONATO

Presidio Socio Sanitario

San Donato Srl

Osio Sotto - Via Cavour 6/A
Tel. 035 4185432 - Fax 035 4185428
direzione@sandonatosoc.it

Segreteria consultorio

035 4185436

Società unipersonale soggetta ad
attività di direzione e coordinamento da parte del



Comune di Osio Sotto